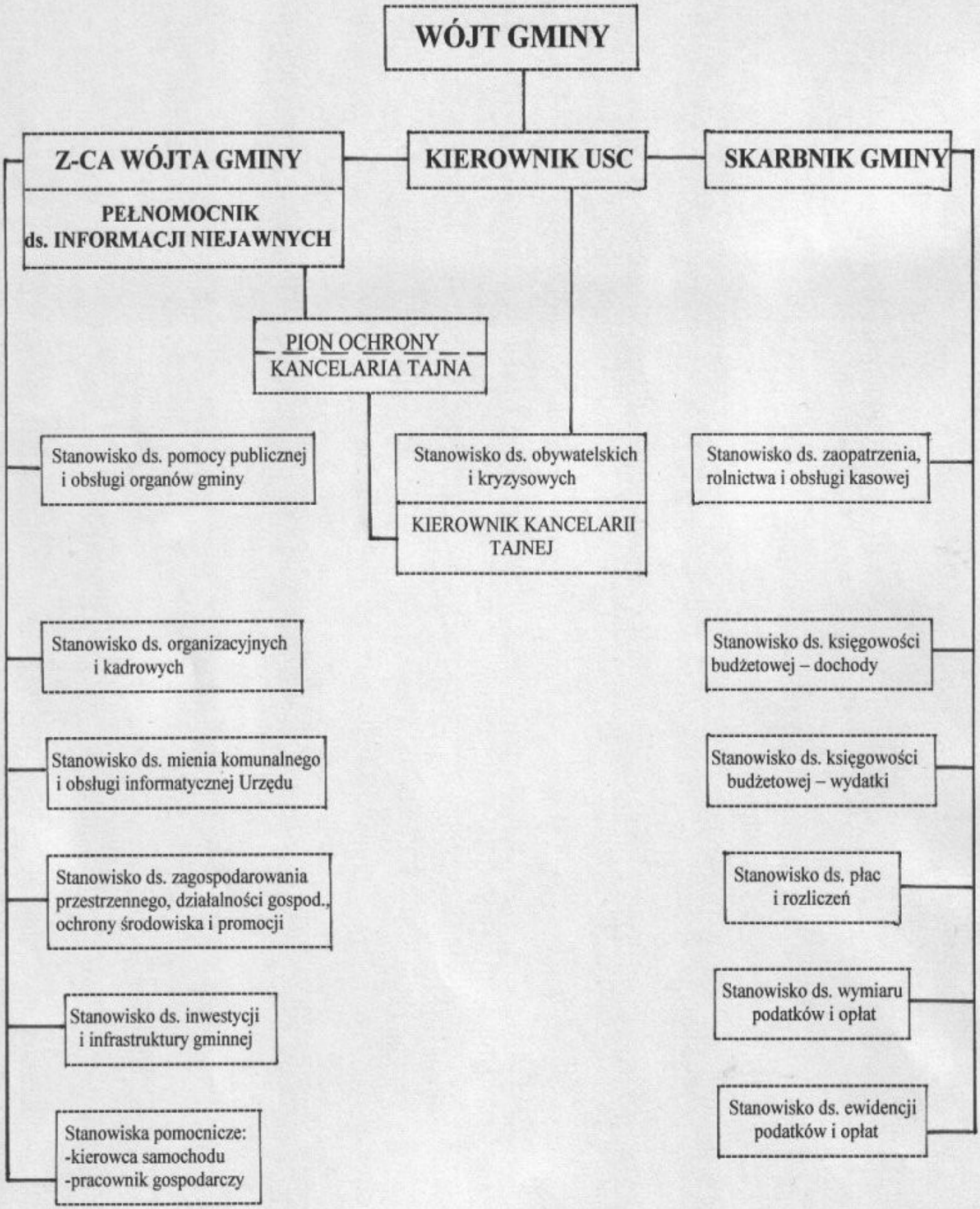Załącznik do zarządzenia Nr 42/2005
Wójta Gminy Michałów z dnia
30 grudnia 2005 r.