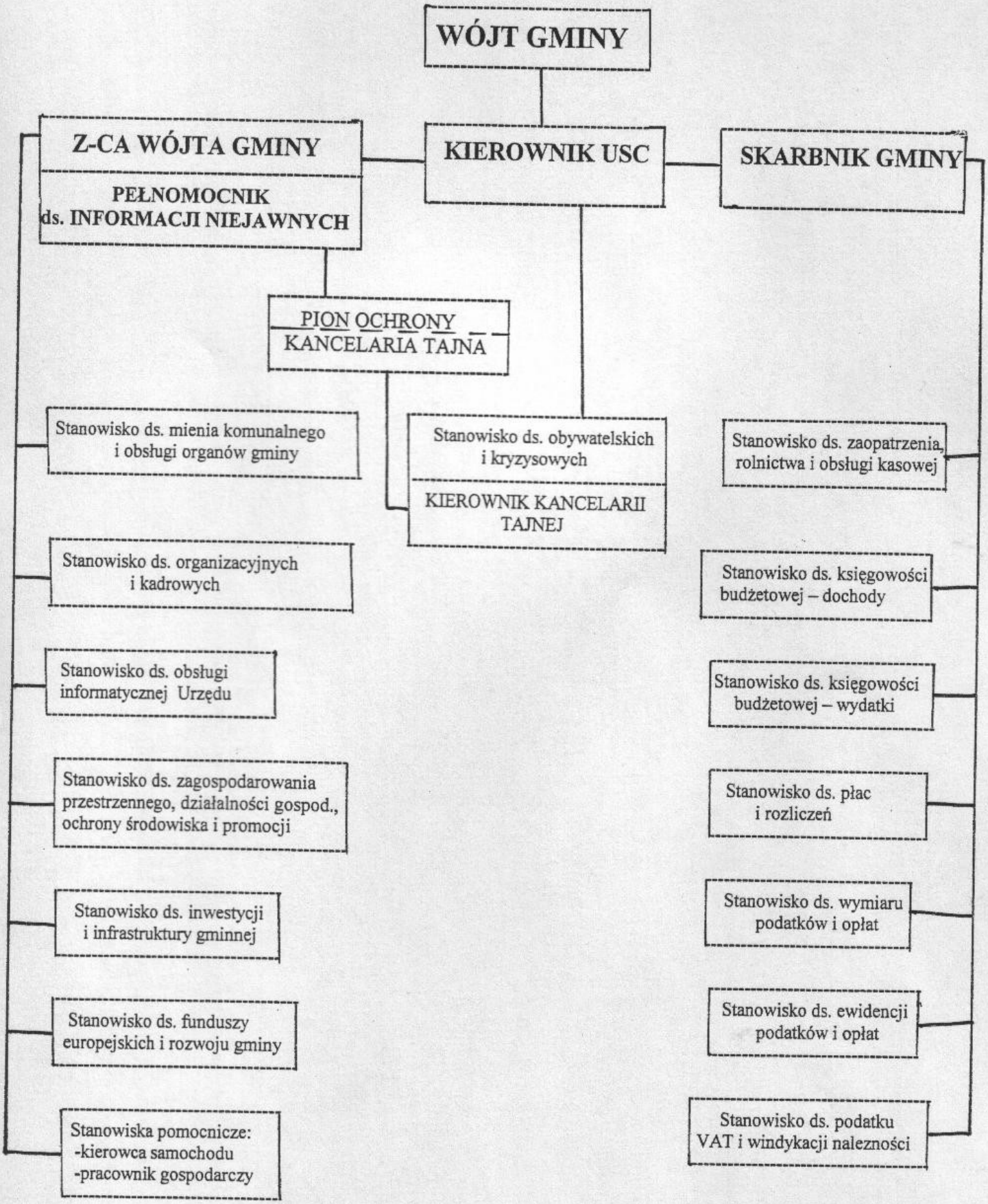Załącznik do zarządzenia Nr 35/2007
Wójta Gminy Michałów z dnia
25 października 2007 r.