

**UCHWAŁA Nr XXXV/ 203 /2009  
Rady Gminy Michałów.**

**z dnia 30.12.2009r.**

**w sprawie zaliczenia dróg do kategorii dróg gminnych i ustalenia ich przebiegu.**

Na podstawie art. 18 ust. 2 pkt. 15 ustawy z dnia 8 marca 1990r. o samorządzie gminnym (Dz.U. z 2001r. nr 142, poz. 1591 z późn. zm.) oraz art. 7 ust. 3 ustawy z dnia 21 marca 1985r. o drogach publicznych (Dz.U. z 2007r. Nr 19, poz. 115 ze zm.) po zasięgnięciu opinii Zarządu Powiatu Pińczowskiego - Rada Gminy Michałów uchwala co następuje:

**§1**

Zalicza się do kategorii dróg gminnych następujące drogi położone na terenie gminy Michałów:

- 1/ Michałów - Łąki o długości 625mb.
- 2/ Tur Górny - Sędowice - cmentarz o długości 3 065mb

**§2**

Ustala się następujący przebieg dróg gminnych zaliczonych do kategorii dróg gminnych:

- 1/ od drogi powiatowej nr 0178T (Sędowice - Wrocieryż - Pawłowice ) do łąk. Długość 625mb.
- 2/ od drogi powiatowej nr 0177T (Zawale Niegosławskie - Tur Górny - Tur Dolny - Pawłowice) do drogi powiatowej nr 0178T (Sędowice - Wrocieryż - Pawłowice ). Długość 3 065mb.

**§3**

Położenie i przebieg wymienionych w §1 dróg oznaczony jest na mapie stanowiącej załącznik nr 1 do niniejszej uchwały.

**§4**

Wykonanie uchwały powierza się Wójtowi Gminy Michałów.

**§5**

Uchwała podlega ogłoszeniu w Dzienniku Urzędowym Województwa Świętokrzyskiego i wchodzi w życie po upływie 14 dni od opublikowania.

PRZEWODNICZĄCY  
RADY GMINY

  
Zdzisław Mika.

Mapa stanowiąca załącznik nr 1  
do uchwały Nr XXXV / 203 / 2009  
Rady Gminy Michałów.

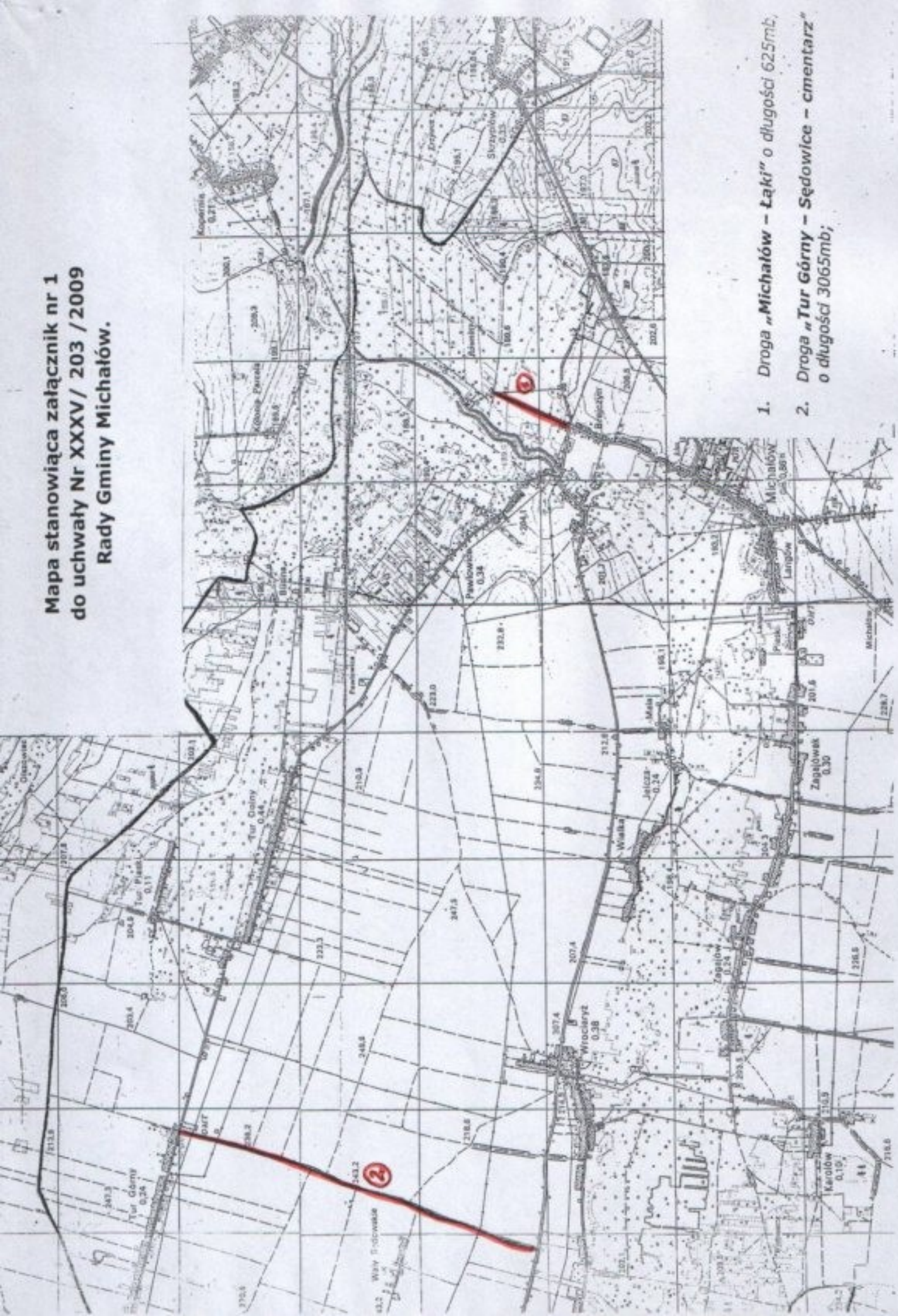

1. Droga „Michałów – Łąki” o długości 625mb;
2. Droga „Tur Góry – Sędowice – Michałów” o długości 3065mb;